



## プレイルーム (2歳児 ひよこぐみ)

ひじりひがしプレイルーム(ひよこぐみ)は、幼稚園に入園前のお子さんと保護者の方が安心して過ごせる「子育て応援」の場です。信頼できる大人に見守られながら、子どもたちは様々な遊びを通して友だちと出会い、少しずつ自分の世界を広げていきます。プレイルームでは保護者の皆さんの子育てがもっと楽しく充実したものとなるように、一緒に喜び、一緒に考えながらサポートしていきます。保護者の方もぜひプレイルームで”おや友達”をつくってください。幼稚園の保育者があたたかく見守りながら子育てを応援します。



### 保育内容

コーナー遊び(ままごと・ブロック・汽車・絵本・パズル)  
制作活動(お絵かき・シール貼り・粘土あそび・貼り絵・おもちゃづくり)  
体育遊び(親子体操・サーキット体操)リズム遊び(歌・楽器遊び・手遊び)  
外遊び(泥砂遊び・水遊び・かけっこ・お散歩・植物遊び)  
表現遊び(変身ごっこ)、集団遊び(ふれあい遊び・引っ越しゲーム・鬼ごっこ)クッキング(おやつ作り)

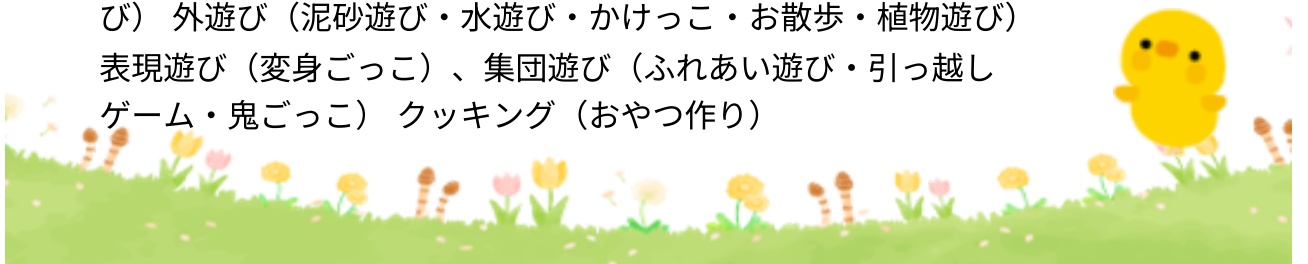

## 2026 年度ひじりひがし幼稚園プレイルーム 募集要項

(※誰でも通園制度対象)

- ・対象児 2歳児（2023.4.2～2024.4.1 生）ひよこぐみ
- ・実施日 通年 火曜日・木曜日の週2回
- ・入会金 3,000円
- ・定員 12名
- ・保育時間・参加方法・月謝 **※3歳のお誕生日を迎えるまで**  
**※3歳になった翌月から**

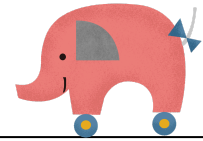

月	時間	参加方法	利用料（月額）
(1学期) 5月～9月※8月休	9:30～11:00	親子 (9月2週目頃より母子分離 を予定しています)	3,000/月 8,000/月
(2学期) 10月～12月	9:30～11:00	子どものみ ※入園予定者	5,000/月 10,000/月
(3学期) 1月～3月	9:30～12:30	子どものみ(給食あり) ※入園予定者	7,000/月 12,000/月 +給食費

※保険加入しますので、5月に1年分を徴収させていただきます。

※プレイルーム在籍の方は、ひじりひがし幼稚園の優先入園の対象となります。

また、10月以降のプレイルームは4月に入園予定の方に限らせていただきます。

※10月～12月で定員に満たない場合は、4月から3歳で入園を予定されている方の中で募集する場合があります。

※長期欠席の場合は在籍料として月500円をお納めください。

※プレイルームでは保育者2名で担当するため、検診等で言葉の遅れなどの助言を受けられた方や、身体介助が必要な方、多動気味の方などは、安全の配慮や、お子さんに丁寧な寄り添いが難しいことなどから、全月を通して親子での通園をお願いする場合がありますことをご理解ください。（園の方へお声がけください）

### 誰でも通園制度

誰でも通園制度とは保育園等に通っていない子どもも、地域の保育園・子ども園などで一時的に保育や遊び、子育て支援を受けられる制度です。

※月10時間は誰でも通園制度の対象となり利用料の一部が補助されます。

※市の政策未定のため、内容に変更がある場合があります。



## 受付方法

2025年12月3日(水) 9:45開門 10:00受付

定員を超えた場合は抽選で受け付けます (希望者が定員になりましたら締め切り)

場所：ひじりひがし幼稚園

持ち物：入会金3,000円、申込書を記入して**必ず**お持ちください。

※ダウンロードしていただくか、前日までに園にとりにきてください。

※入会が決まったら受付日に手続きを行います。入会金3,000円をご持参ください。

※園には駐車場はありません。お車でお越しの方は必ず有料駐車場に停めてください。

(園付近に乗り降りのための停車・駐車もしないでください。近隣の商業施設や住宅の空きスペースなどにも停めないでください)



園見学、説明等は随時  
受け付けています。  
お問合せください♪



園記入欄 (No )

記入日 年 月 日

# R8年度(2026)プレイルーム(2歳児ひよこぐみ) 申込書



(ふりがな) 子ども氏名		性別 [ 男 ・ 女 ]
家庭での呼び名		
生年月日	[令和 年・202 年 月 日 生まれ]	2026年4月1日時点 [ 歳 ヶ月]
住所	〒	
連絡先	[ 自宅・父・母・その他 ( ) ]	
	[ 自宅・父・母・その他 ( ) ]	

## 家族構成

(ふりがな) 氏名	続柄	年齢	(ふりがな) 氏名	続柄	年齢

- 疾患やアレルギー・食事制限など、健康上の留意事項があれば詳しくご記入ください。
- お子様の好きな遊び(おもちゃ、絵本、うた)について、また苦手なことについてもお書きください。
- 1歳半検診などで何か発達等について気になることの指導や、お家の方がご心配されていること等ありましたら教えてください。
- ご心配なこと、気になっていることがあればお書きください。